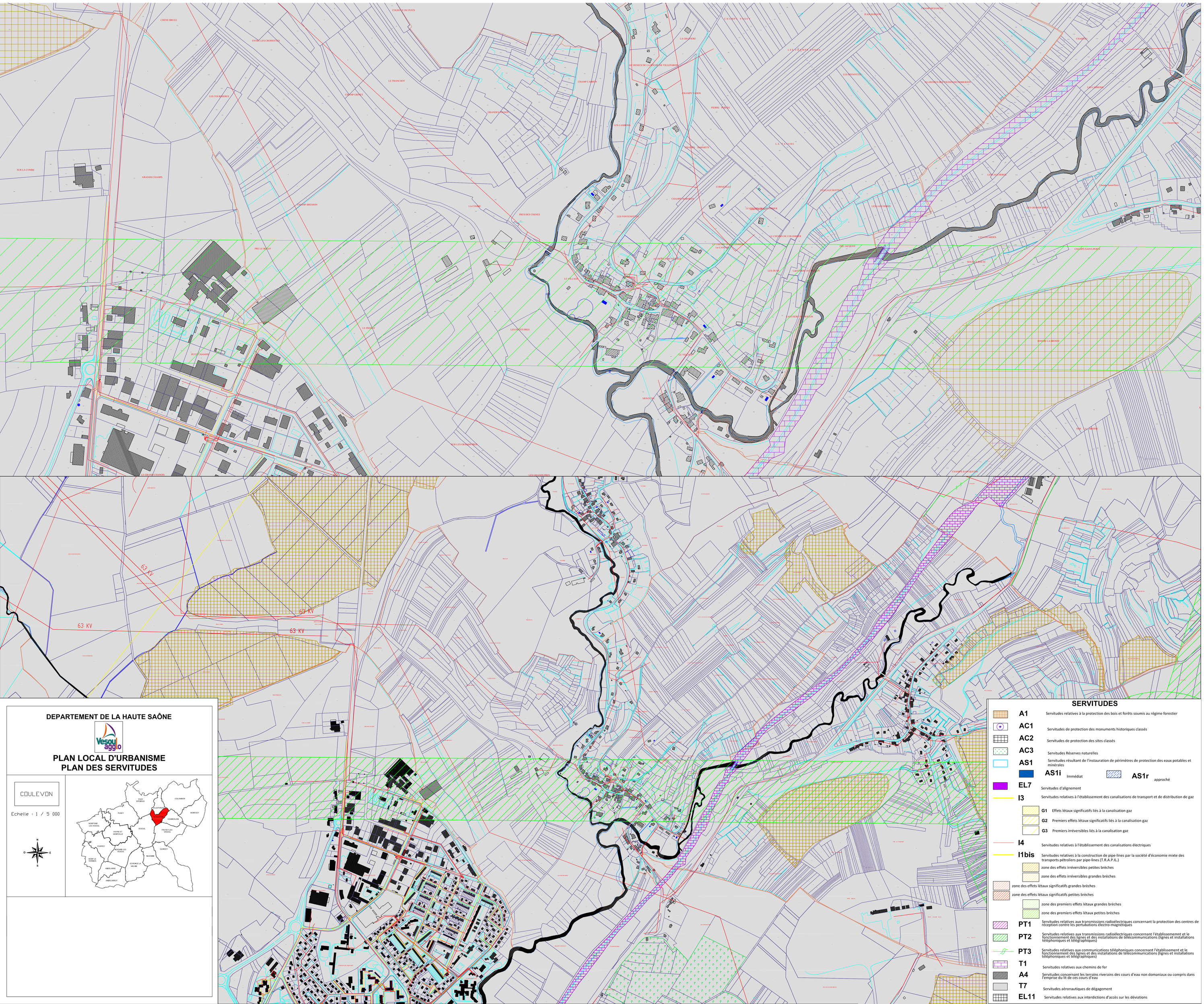


**DEPARTEMENT DE LA HAUTE SAÔNE**

Vesoul agglo

# PLAN LOCAL D'URBANISME
# PLAN DES SERVITUDES

COULEVON

Echelle : 1 / 5 000

## SERVITUDES

- **A1** Servitudes relatives à la protection des bois et forêts soumis au régime forestier
- **AC1** Servitudes de protection des monuments historiques classés
- **AC2** Servitudes de protection des sites classés
- **AC3** Servitudes Réserves naturelles
- **AS1** Servitudes résultant de l'instauration de périmètres de protection des eaux potables et minérales
  - **AS1i** Immédiat
  - **AS1r** approché
- **EL7** Servitudes d'alignement
- **I3** Servitudes relatives à l'établissement des canalisations de transport et de distribution de gaz
  - **G1** Effets létaux significatifs liés à la canalisation gaz
  - **G2** Premiers effets létaux significatifs liés à la canalisation gaz
  - **G3** Premiers irréversibles liés à la canalisation gaz
- **I4** Servitudes relatives à l'établissement des canalisations électriques
- **I1bis** Servitudes relatives à la construction de pipe-lines par la société d'économie mixte des transports pétroliers par pipe-lines (T.R.A.P.IL.)
  - zone des effets irréversibles petites brèches
  - zone des effets irréversibles grandes brèches
- zone des effets létaux significatifs grandes brèches
- zone des effets létaux significatifs petites brèches
  - zone des premiers effets létaux grandes brèches
  - zone des premiers effets létaux petites brèches
- **PT1** Servitudes relatives aux transmissions radioélectriques concernant la protection des centres de réception contre les pertubations électro-magnétiques
- **PT2** Servitudes relatives aux transmissions radioélectriques concernant l'établissememnt et le fonctionnement des lignes et des installations de télécommunications (lignes et installations téléphoniques et télégraphiques)
- **PT3** Servitudes relatives aux communications téléphoniques concernant l'établissement et le fonctionnement des lignes et des installations de télécommunications (lignes et installations téléphoniques et télégraphiques)
- **T1** Servitudes relatives aux chemins de fer
- **A4** Servitudes concernant les terrains riverains des cours d'eau non domaniaux ou compris dans l'emprise du lit de ces cours d'eau
- **T7** Servitudes aéronautiques de dégagement
- **EL11** Servitudes relatives aux interdictions d'accès sur les déviations