

Légende :

- Zone où la maîtrise des eaux pluviales est justifiée
- Limites communales

IMPORTANT :

Le zonage d'assainissement ne définit que des modalités d'assainissement et non des règles d'urbanisme.

Echelle : 1 / 4 000

Version : zonage 2.0

Schéma d'assemblage :

4 rue du docteur Dupond
71200 VESOUL
Tél : 03 80 76 76 05
Fax : 03 80 76 76 05
Dossier VDI 00020

Réalisation :
Date : 21/01/2008
Effectué par : MB
Contrôle par : FC
Modification :
Date :
Dressé par :

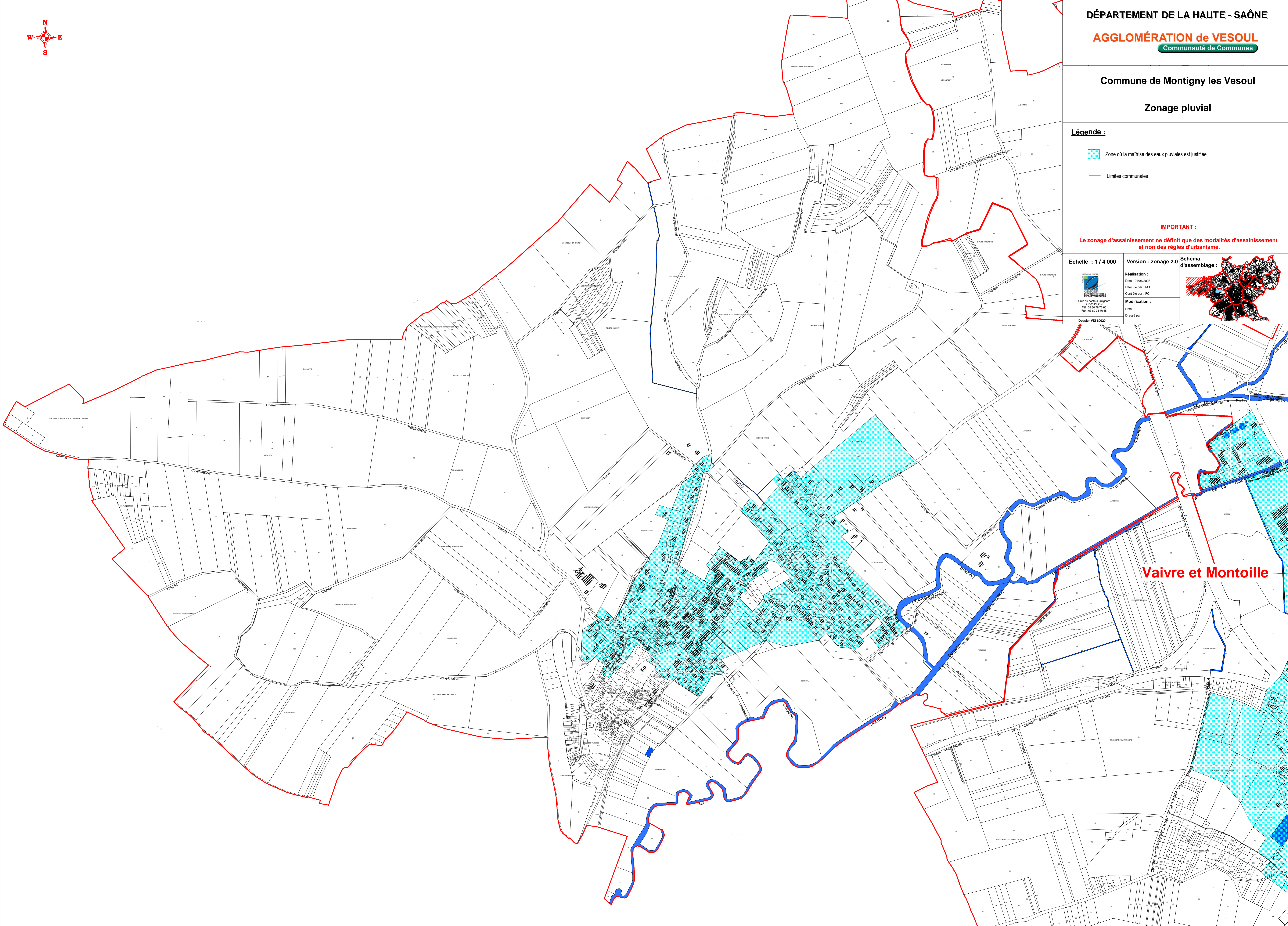
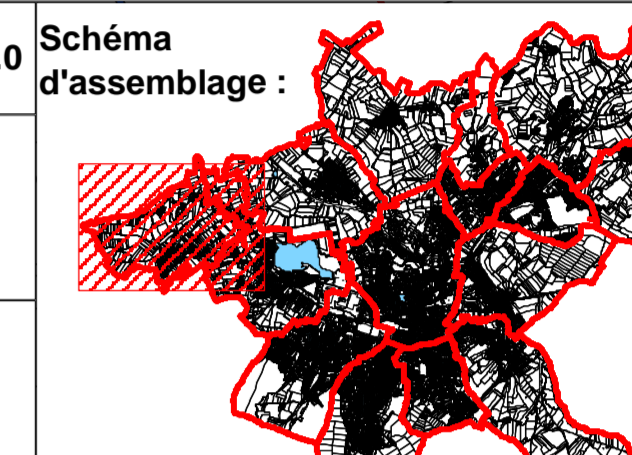

Vaire et Montoille